

看護師の人生をもっと好きになるフェス



看護師が元気になれば
患者さんが幸せになる—
看護を拓く一步を・・・

看護フェス kumamoto 2026

日時：2026年6月7日（日）
10:00～16:00
会場：熊本城ホール2F
シビックホール



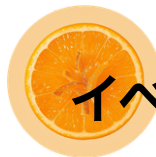

イベントの楽しみ方

アーカイブ視聴

https://www.youtube.com/@kangofes_kumamoto



ステージの様子はライブ配信でもお楽しみ頂けます。配信を見ながらブースを回ることもできますよ。

イベントモチーフ🎵
探してね！

オレンジェット



オレンジェットのオレンジの色は元気の象徴。そこに苦さと甘さが絶妙に絡まり、何度でも楽しめる味になります。この感覚、看護師の仕事に近いと思いませんか？

おかみ手作りのオレンジェットを食べた私たちが直感で**“これをモチーフに”**と決めた逸品です！

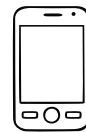

コメントスクリーン



ステージイベント時、上記QRコードをスマホなどで読み込んで質問や感想を送ってください。ステージ上にあなたのコメントが出現します！



ステージプログラム

10:00 ~

オープニングセレモニー

10:10 ~

「看護師のためのビューティーリカバリー」実演

11:10~

「組織内での相談の真相」

12:30~

ミニコンサート「忘れられない看護師さん」

13:40~

「看護師だって多様な時間で働きたい」

14:30~

「未来へほえる！男性看護師」

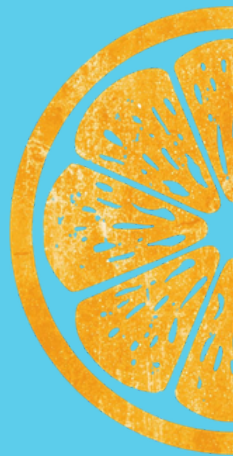

看護フェス会場 《シビックホールおよびホワイエ》

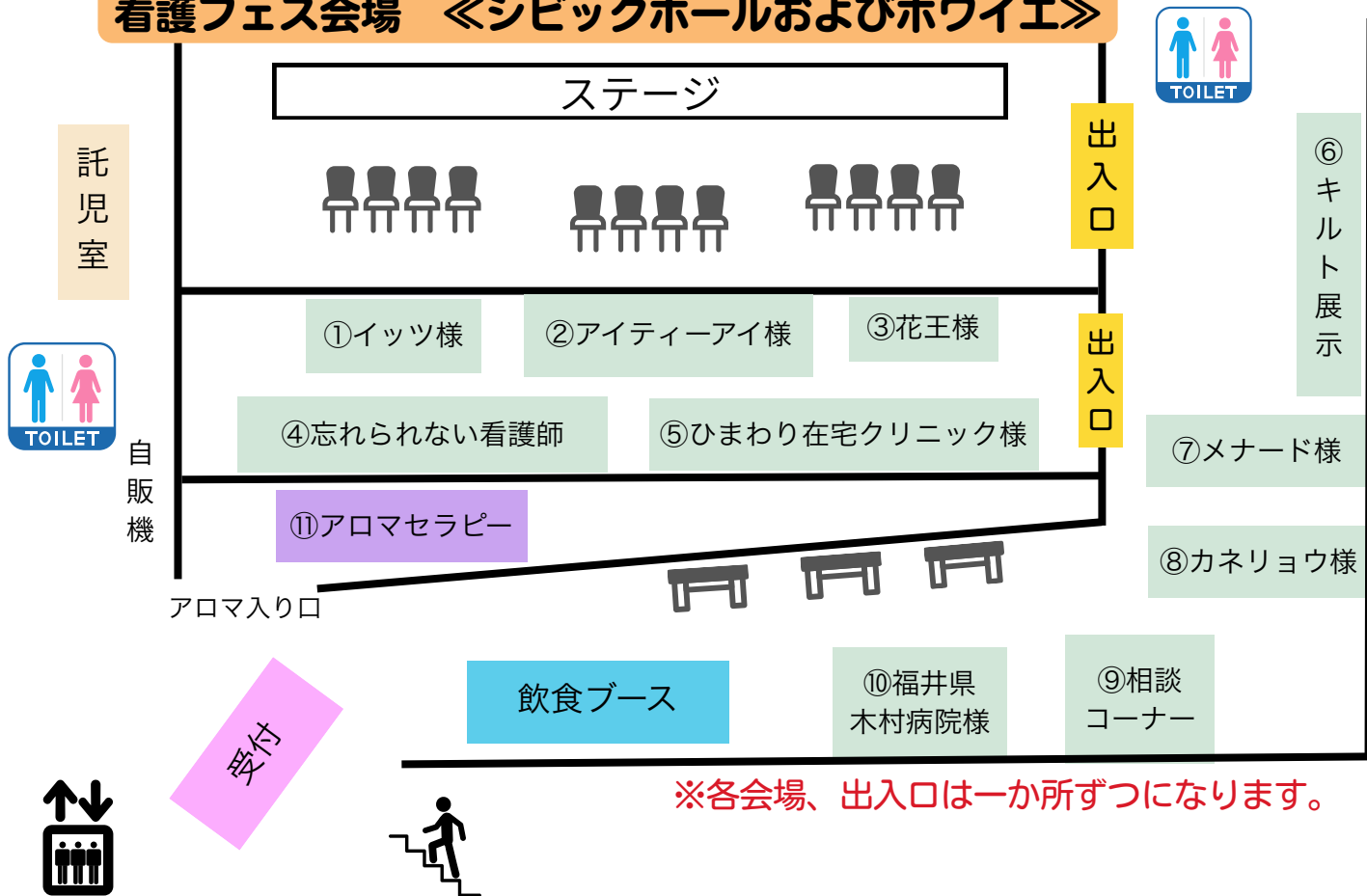

※各会場、出入口は一か所ずつになります。



飲食ブース おいしいものコーナー



- 売れゆき順
- 1 みそまん
 - 2 季節の生物 和ロレ
 - 3 野釜の瀬戸 林茶の和ロレ
 - 4 かりん (かりん糖対)
 - 5 どらやき

上天草にある春風庵さんのお菓子
おやつやお土産にどうぞ。



ヒライさんの
サンドイッチ



ドリンクコーナーはセルフで自由に。



熊本市新町にある長崎次郎喫茶室さん
のドリップコーヒー
30秒蒸らしたあとに、適量を注いでください



ご挨拶

看護フェス熊本2026にご来場いただき、誠にありがとうございます。私たち実行委員一同、この日のために準備を重ねてまいりました。

皆様との出会いを通じて、看護の魅力を伝え担う方々との交流ができることを、心より嬉しく思います。

私たちの想い

看護師と出会うことなく人生を送る人はいません。毎日誰かの命と向き合い、誰かの不安に寄り添い、誰かの一番つらい瞬間に立ち会う。

それが看護の仕事です。

だからこそ、私たち自身が元気に働けるよう本音を言えて楽しめる、癒される場にしたいという想いで企画しました。皆様お一人お一人の潜在力を呼びまし、未来への一歩となることを願っています。



実行委員とボランティアスタッフは
オレンジットバッチをつけています



実行委員 紹介

楽しいメンバー



濱崎 ももよ (はまちゃん)



益永 佳予子 (かよちゃん)



杉谷 珠美 (たまちゃん)

代表

田代 清美 (おかみ)

メディカルアンテナ熊本代表

看護フェスに向けての準備はいつも、
美味しいものを囲んで、お腹を抱えて笑い
癒され、スッキリして終わります。

何より自分たちが楽しむこと！

これが私たち実行委員のスタンスです。



深山 美香 (みかちゃん)

夜勤明けの私を好きになる

看護師のための

ビューティーリカバリー

メナード化粧品

夜勤明けに出かけたいのに

こんなお肌で行けない・・・

勤務が不規則でお肌が荒れてしまう

ケアのあとの汗でお化粧が崩れた・・・



Never Give Up!



その悩みに化粧品の
プロが応えます！！

ステージ上で
メイクの実演！！
仕事を頑張るすべての人
への応援企画です！



個別相談ブースで、
もっと素敵な自分へ

ブース⑦

ステージでご紹介できなかつた商品の案内、個別のお悩みにお答えさせていただきます。

購入もできますのでお立ちよりください。

内部の相談どうしてる？ 組織内での相談の真相



麻生リハビリ病院 教育サポーター 頭山悦子さん
公益社団法人鹿児島共済会南風病院 透析室 福吉泰良さん

毎日忙しくて看護を
振り返る時間がない…
今日誰かに相談したかった…
正直、相談できる雰囲気じゃない…

そのリアルな悩みを本音で語ります。

頭山悦子さん

熊本県水上村生まれ。麻生リハビリ病院の教育サポーターとしてご活躍されています。

- ・自分の看護実践を語り、実践知として獲得するお手伝い
 - ・自分の内側からの喜びや感動から深く学ぶ習慣と自律的なキャリア形成に繋げるように「対話すること」「経験からまなぶこと」の重要性を学ぶ手助け
- など第三者的な立場から色々な相談のサポートをされています。

keywordは、内省（リフレクション）と心理的安全性の確立。相談で求められているのは、内省を促すためのスキルと相談しやすい環境・時間の確保！？それを支える存在とは？

資格取得を目指す若き看護師、福吉さんにも登壇して頂きます。
その原動力と相談の真相にせまる！？





ミニコンサート

第1部



熊本医療センター看護学生のみなさん

あだちさん・あなみさん・いもとさん・えとうさん
さかもとさん・すみよしさん・はまさきさん・まつでらさん
しがきさん (ピアノ)

♪ 愛をこめて花束を

♪ にじ



看護学生のみなさんへ

実習・記録・試験・人間関係…

思うようにできなかった日、落ち込む日、自分には向いてないんじゃないかと迷う瞬間もあると思います。でも、あなたが悩んだ時間は誰かにやさしくできる力になります。悩みや不安が喜びに変わる日を私たちは経験しています。だから、言えます。

今のあなたのままで大丈夫。あなたの後ろには看護が大好きな先輩たちがたくさんいますよ。

私はあの看護師さんを忘れない



その物語を音楽にのせて。

私の忘れられない看護師さんを募集しました。
ご応募いただいた方の中から、実行委員で選ばせていただいた、
むらさとさんをご家族の物語をご紹介します。

熊本市在住 むらさとさん



父と母娘が通った病院の風景

父は寝たきりで会話もできない状態でした。
週に1回、私と母は着替えと母が作ったお弁当を持って
病院に向かいました。当時、男性看護師さんが増えてき
たころだったのでしょうか？

男性看護師さん？と思いつつも、その方の丁寧で優しい接し方に、ほっとしたことを今でも覚えてい
ます。母には優しく声をかけていただき、面会に行く時は、その男性看護師さんに会えることが楽し
みでした。当番ではなかったときはがっかりしました。

父は顔は動かせたので目で合図をしたり、ウインクしたりと一生懸命応えていました。
5年間、ベッドの上で天井を見ていた父がどんな思いの一日だったか、聴いてあげれる術をみつけら
れなかったけど、きっと、看護師さんの言葉で父は、「生きる」、「生きている」と思えたのではと思
いました。

今もあの看護師さんを思い出し、どこかで誰かのために優しい看護をされているのかなと思います。



ミニコンサート

♪あの人に会える日

第2部

詩：田代清美 作曲：豊田麻椰 編曲：菅野大地



風に舞う桜の花びら 母と歩く 父の病院への道
手には母が作ったお弁当 あのひとに会えるかな
心を照らす まなざし 天井だけ みつめる父
言葉代わりの視線 もっともっと気持ち知りたい
私はあの看護師さんを忘れない あの言葉 その笑顔
時が流れても 胸の奥で残るあたたかさ
ありがとう あなたに出会えたこと

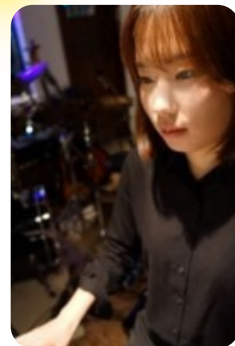

豊田 麻椰さん

熊本県出身。

大阪音楽大学短期大学部に進み、作曲、キーボードを学ぶ。卒業後は、ロビーでのBGM演奏、昭和歌謡バンド、ポップスバンド等に参加。歌い手のサポート演奏等を行う。また作編曲家としても活動。

- 
- ・ピアノソロ
 - ・サウンド・オブ・ミュージックより
「私のお気に入り (My Favorite things)」
 - ・いのちの歌
 - ・母へ
 - ・君はバラより美しい
 - ・「ウイーアー！」アニメ「ワンピース」より
 - ・つばさ
(※楽曲は変更の可能性あり)





プロの歌手と奏者による癒しのひとときをお楽しみください。



森崎ひとみさん

歌手、声楽指導者

大学時代、熊本県新人演奏会合格。

これまで多数のオペラ、コンサートに出演。大学講師を経て、現在はフリーでコンサート・パーティ・ブライダル、ライブなどでの演奏や、小学校や大人の音楽指導などを行う傍ら、若手の音楽活動支援にも力を注いでいる。

済生会熊本病院、音楽コーディネーター（非常勤）、

Music Lounge瞳 オーナー



菅野大地さん（ピアノ）

熊本市出身。

ピアニスト、キーボーディスト、作編曲家。

これまでに 寺尾聰・ブラザートム・大泉洋・中山優馬・クリスハート・Ms.OOJA 等をはじめ、様々なアーティスト/ミュージシャンと共演。

ポップス・ジャズを軸に、幅広いジャンルで活動している。映画の楽曲アレンジや、レコーディング、ピアノ演奏シーンの出演をしている。



西田剛さん（サックス）

国立音楽大学卒業後、ソリストとして活躍している。

東京フィルハーモニー交響楽団、群馬交響楽団主催のクリニックで講師やコンクール審査員を務めるなど、後進の指導にも力を入れている。

プラスエンターテイメント「ワンピース音宴」出演。クラシックのコンサート以外にも映画、舞台音楽のレコーディングやミュージカルなど様々な分野で演奏活動を展開している。

看護師だって 多様な時間で働きたい



谷田病院 医療マネジメント・広報リクルーティング 山口すずさん
宮崎 訪問看護ステーション陽のひかり代表 日野亮司さん
谷田病院 緩和ケア認定看護師 斎藤知嘉子さん

子育て、病気、介護、副業
キャリアアップ・・・



看護師として働き続けたいけれど、人生の転機は必ずある。
そんな時にどんな選択をしますか？フルタイムでも短時間勤務でもやりたい看護が実現できれば、モチベーションアップに繋がります。
働く側と採用する側、お互いの本音を語りながら看護師の働き方を模索してみましょう！

様々な立場から看護師の
働き方を考える3名の方に
登壇して頂きます！



2040年、あなたはどんな看護師になっているでしょうか？



看護師になる前は、異業種を目指していた、あるいは異業種の経験がある看護師であり、管理者経験もある3人の男性看護師さんに登壇していただきます。

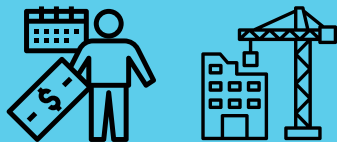

少子高齢化の加速、人出不足、AIの導入や看護の専門性の確立・・・異業種と看護、ジェンダーの違いによる認識の差はあるのか？
看護界の違和感、ギャップとは？

男性看護師さん達が思い描く看護の未来を熱く語って頂きましょう！



慈愛会今村総合病院 透析看護認定看護師 徳田勝哉さん
くまもと森都総合病院 看護師長 出口千春さん
くまもと森都総合病院 副看護師長 北川貴章さん

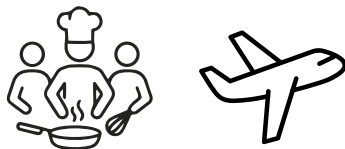

未来にほえろ！
男性看護師！



ブース紹介

各ブースの紹介です。

ブース番号は会場見
取り図にも記載して
おります。

みなさん、ご自由
にお気軽にお立ち寄
りくださいね！



ご希望の方はスタッフにお声かけください！

預けて安心！
託児コーナー
(控室203)



ブース③

花王 様

花王の商品は、私たちの
生活の中に欠かせないも
のです。

今回のフェスでは、看護
現場で活躍する商品の紹
介、サンプルを提供して
いただきます。

また、知識やスキルを向
上させるための研修の案
内や相談に応えます。

ブース④

忘れられない 看護師さんコーナー



こんな看護ができればいい
ね。看護の魅力をたっぷり
お伝えします。

NHKの連続テレビ、「風、薫
る」や「KAiGO PRiDE」を
ご紹介します。

ブース⑧ カネリョウ 様

熊本県宇土市に本社を置くカネリョウ海藻株式会社が運営する海藻のセレクトショップ。自社の商品だけではなく、全国から集めた海藻にちなんだ色々な商品があります。



ブース⑨ 相談コーナー

普段の悩みや就職の相談など何でもお尋ねください。ベテランの看護師がお答えします。

また、「現場の課題」についての意見箱を置かせていただいています。課題解決のための方法を検討したいと思います。フェス終了後もいつでもご意見をいただければと存じます。



ブース⑩ 福井県 木村病院 様

熊本市と姉妹都市である福井県は、いち早く、働き方に着目し、「ちょこっと就労」を導入しています。意見交換ができればと思います。



カネリョウさんより、お土産をいただいています。ご自由にお取りください。(数量限定)

株式会社イッツ 様

ブース①



テラヘルツ機能材料を
水性液状化する独自技術

テラヘルツ機能水

Terahertz

人にも動植物にも、環境にもやさしい
暮らしの実現に取り組んでいます



株式会社イッツ

今、話題になっているテラヘルツを使った商品が展示されます。

感染対策、皮膚活性化、健康、美容と多岐に渡ります。感染対策として、イッツさんの商品を導入されている病院もあります。

看護フェスの目的である、現場の課題解決を異業種の方とのコラボで促進したいと考えています。皆様からご意見をいただけますようよろしくお願いたします。



アイティーアイ株式会社 様

ブース②



ふくらむ いのち。

 **アイティーアイ株式会社**

 **ikiiki LIFE** 訪問看護ステーション
いきいきらifu

私たちは、すべての人のいのちやいきることに関わり
夢が、希望が、未来がふくらむ社会を目指します

アイティーアイは“医療”を担う一員として、病院のニーズ、在宅のお客様にあった商品を販売しているディーラーです。看護師の皆さん、アイティーアイの営業の方との接点がありますか？看護フェスの目的は、現場の課題を解決するために異業種の方とのコラボをすることです。まず、はじめの第一歩として、営業の方に看護現場の悩みを打ち明けてみませんか？きっと、ヒントをいただけたと思います。営業は依頼された物品を搬入するだけでなく、皆さんの課題解決のために、方法や知識をはじめとした情報をお伝えするという双方間のコミュニケーションを求めています。ブースでは、関連企業のお預かりした商品のサンプルを提供します。





ひまわり在宅クリニック 様 ブース⑤

在宅医療のパイオニアとして医療界をけん引されています。在宅医療の現場で働く看護師の役割をご紹介します。

在宅医療に興味がある方は、ぜひ、直接、先生や看護師とお話してください。

在宅医療・緩和ケア



医療法人 ソレイユ

ひまわり在宅クリニック

〒860-0834

熊本市南区江越2丁目14-26



医療法人 ソレイユ

にこりんキッズ

〒862-0968

熊本市南区馬渡1丁目5-5

TEL : 096-285-3251

ブース⑪

アロマセラピー

211のお部屋と
入口エントランス



Menu

ヘッドセラピー
1500円 (20分)



ハンドセラピー
1000円 (15分)

ハンドのみお好きなアロマが選べます



いつも頑張ってる
自分にご褒美を♡

受付 10:00~15:00

ブースの前に、希望者記入リストを置いています。
名前を記入し、お時間が近くなりましたらお近くでお待ちください。

医療関係者による
セラピスト



横田美和さん

アロマとの出会いが、私に癒しと一期一縁をもらたしてくれそうです♪
どうぞ皆様にも癒しを経験していただきたいです。

木口亜希さん

香りは癒しです。
皆さまとの出逢いを楽しみにしています。

木村清美さん

アロマとの出会いが看護師である私を癒し、元気の源となりました！
皆様をお待ちしています。





山口怜子の家族を綴る日本キルト

ブース⑥

キルト画像は山口怜子の家族を綴る日本キルトホームページより

山口怜子さん

山口酒造十代目女将、家族を綴る日本キルト代表
地熱たべもの研究所代表など様々な活動をされています。

山口怜子さんは、世界的に有名なキルト作家です。
実行委員、田代が山口さんに出会ったのは、2年前です。山口怜子さんのパッチワーク・キルトは、家族が使っていた布を使い、思い出をつなぎ合わせた作品になっています。

お嫁に行ったのは江戸時代から続く造り酒屋、歴史のある古い布がたくさんありました。山口怜子さんは、「ボロ」という表現をされました。ボロには人の歴史が詰まっていて、その歴史を大事に扱おうとする思いを感じました。日本のパッチワーク・キルトの起源となり、その後、半世紀を過ぎ、多くの生徒さん達の物語を紡いでいく役割をとられています。

私が感銘を受けたのは、山口怜子さんが、生徒さんたちの作品に向き合う姿で、意識することなく自然体で「ナラティブ・アプローチ」の技法を使っていることでした。「ナラティブ・アプローチ」とは、相談相手や患者さんなどを支援する際に、相手の語る「物語 (narrative)」を通して解決法を見出していくアプローチ方法のことを言います。



山口怜子さんの対象は、生徒さんです。生徒さんの家にある思い出の布を持ってくることから始まります。その布をまとっていた家族との様々な物語を聴いていきますが、作品を作るたびに、その物語はあるのです。生徒さんの物語を聴き、山口怜子さんはデザインを考えていきます。一つの作品が完成するのは数年かかるほどの大仕事です。生徒さんは作る過程で、自らの問題を解決するきっかけを見つけ、考え方が変わっていくことがあります。さらに、自身の生き方を肯定し、感謝が生まれ、これまで生きてきたことの喜びを感じるのです。パッチワーク・キルトを通して、心の治療をされているように思いました。「キルトセラピー」と言ってもよいと思います。この看護に通じる部分を皆さんに見ていただきたいと思い、作品をお借りすることにしました。感動間違いなしです。どうぞご覧ください。作品と共に、ストーリーを添えました。

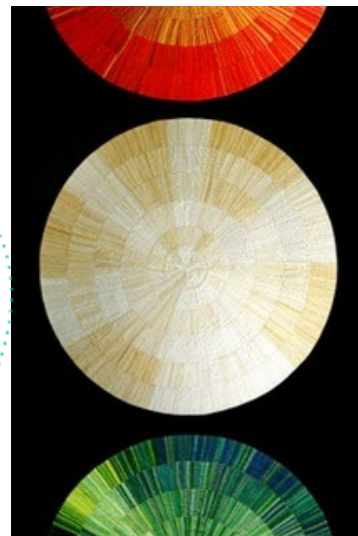

小国の地熱料理と今年初モノの西瓜を頂きました



ご支援者様 一覧

クラウドファンディングにご支援いただいた皆様のお名前を、掲載しております。
(順不同)

感謝のことば

この度は看護フェス熊本2026にご支援いただき、誠にありがとうございます。皆様の温かいご支援のおかげで、このイベントを開催することができました。心より感謝申し上げます。ご支援いただいた皆様のお名前を掲載させていただきます。

林 茂 様
ミトコンドリアマン 様
加来 幸平 様
大島 弘久 様
河野 敬子 様
今徳 美奈子 様
保坂 和子 様
丸山 昭子 様
佐藤 弘希 様
米城 和美 様
山下 晃史 様
伊藤 民子 様
濱崎 勇輔 様
木村 登美子 様
濱崎 ももよ 様
辰元 一二美 様
小田 三基雄 様
江口 忍 様
桑原 友香 様

柏木 千穂 様
前田 淳子 様
木庭 由佳理 様
小橋 圭子 様
桐原 健寿 様
山口 恵子 様
高橋 佳美 様
松下 小百合 様
清藤 千景 様
大坪 しのぶ 様
山田 里香 様
橋田 梨郁 様
鬼塚 幸子 様
平瀬 美穂 様
杉谷 英太郎 様
山下 清 様
山下 志津香 様
原田 博恵 様



木庭 英樹 様
日高 智史様
松下 貴博 様
井戸 誉子様
今池 里美 様
東 清巳 様
嶋村真由美 様
出田 浩一 様
山口 志織 様
きーちゃん 様
波戸邊 和美 様
荒牧 康子 様
瀧本 百合子 様
木口 亜希 様
本田 有里 様
氏田 真里 様
ともしこ 様
梅田 孝子 様
吉永 潤子 様
兼田 三穂 様

吉武 淳 様
山口 莉歩 様
福田 百合子 様
岡山 善郎 様
俵 哲 様
俵 恭子 様
今徳 樹 様
今徳 由里子 様
清水 美千代 様
高木 和代 様
藤木 昭子様
大石 妙子 様
木村 清美 (癒し処 SAISEI) 様
株式会社 サクラマチ経済研究所 様
田島医院 田島和周 様
国保水俣市立総合医療センター看護部 様
医療法人社団 紀元会 三の宮泌尿器科医院 様
サロン・ド・ガンナ御輿来 様
山口怜子の家族を綴る日本キルト 様



ご支援者様 一覧

クラウドファンディングにご支援いただいた皆様のお名前を、掲載しております。
(順不同)



看護フェスkumamoto2026を支えてくださる協賛企業の皆様をご紹介します。

信友ムラ事務所

いのちと医療に寄り添うナビゲーション



just as you are

〒838-0002 福岡県朝倉市長谷山183
電話：0946-23-8231
代表取締役：信友浩一（医師）

協賛企業広告

信友ムラ事務所 様

医療法人 相生会
にしくまもと病院 様

地域とともに あなたのそばに



医療法人 相生会

にしくまもと病院

病院長 山口 浩司 看護部長 村本 多江子



熊本市南区富合町古閑1012
Tel 096-358-1118(代)

看護フェスkumamoto2026を支えてくださる協賛企業の皆様をご紹介します。

協賛企業広告

田島医院 様



田島医院

内科・脳神経内科、在宅療養支援診療所
午前中は外来、午後は訪問診療を行っています。
開業当初から訪問診療に携わり、訪問看護ステーション、ケアマネジャーさんなどの多職種の皆さんと連携し、在宅での病気の治療と生活の支援を行なっています。
一緒に仕事をしてくださる方を募集しています。

院長 田島和周

〒860-0053 熊本県熊本市西区田崎 3-1-2 5
電話：096-352-2433 <https://www.tashimaclinic.com>



ふじまる整骨鍼灸院

電話でご相談ください
電話 096-370-0077
休診日：火曜日
受付時間：午前 9:00～20:00

ふじまる接骨鍼灸院 様



国保水俣市立総合医療センター

看護部のサポート体制

院長：阿部 道雄
看護部長：尾川 ひろえ

認定看護師、 ステップ・アップへの 資格支援金制度の充実

認定看護師・特定行為研修をはじめ、糖尿病療養指導士、呼吸ケア専門士など活躍しています。



プリセプターシップ 導入による、 マンツーマンの指導

新人看護師の技術的な指導とメンタル面のサポートを行う教育システムを導入しています。



院内保育所及び病児保育 室室完備・出産後や育 児中の勤務をサポート

病院に勤めているすべてのスタッフが子育てしながら安心して働けるサポートがあります。



私達と一緒に働きませんか！

熊本県水俣市天神町1丁目2番1号 TEL：0966-63-2101

国保水俣市立 総合医療センター 様



有限
会社

サンユ-技建

宇土市花園町352 電話：0964-23-0823

取締役 深山 稔未

サンユ-技建 様



建築工事

ライフスタイルや周囲の環境の変化に応じ、新築、増改築、耐震補強工事など何でもご相談ください。



内装仕上げ工事

安全で暮らしやすい環境を作る上で、壁、天井、床（畳）の内装の選択についてご提案します。

協賛企業広告

看護フェスkumamoto2026を支えてくださる協賛企業の皆様をご紹介します。



吉武 淳 様

2026年度 多職種のための
熊本緩和医療研究会

日時
2026年
11月14日(土)午後

会場
熊本城ホール 3階「D1・2」

内容
・施設紹介
・多職種でのワールドカフェ
・特別公開セミナーを予定

参加費無料
事前申込不要

【お問合わせ先】 ※受付時間:9時00分~17時00分 (土・日・祝日は除く)
熊本大学病院緩和ケアセンター
TEL:096-373-5637
Mail:kanwa@jimu.kumamoto-u.ac.jp

【主催】 熊本県がん診療連携協議会緩和ケア部会
【共催】 熊本大学病院緩和ケアセンター

りんどうクリニック 様

協賛企業広告

看護フェスkumamoto2026を支えてくださる協賛企業の皆様をご紹介します。

 りんどうクリニック

・訪問診療 ・一般外来 ・ダイエット外来

院長 小田 晶

〒862-0918
熊本市東区花立5-12-1 花立ファミリーハウス102
TEL:096-295-0186 FAX:096-295-9218
ホームページ:<https://rindo-cl.jp>





協賛企業広告

ご協力頂いた企業の皆さまのご支援に
心より感謝いたします。

看護師の仕事は色々な業種、企業の皆
さまに支えられています。看護フェス
が目指すのは、異業種とのコラボを通
して新たな繋がりや可能性を発見して
いくこと、そして尊重し合いながら仕
事をする喜びを分かち合うことです。

看護師が悦ぶと患者さんが悦び社会が悦ぶ



「看護師の幸せ × 病院・施設の安心」

- ・あなたにあった職場選びのお手伝い
- ・病院・施設の課題解決を行います



生き生きと働ける医療の明日をつくる

メディカルアンテナ 熊本



代表 田代 清美

電話 090-2504-8696



おかみごはん 特集 😊



看護を語るおともには、いつも美味しいものがいっぱいです。看護の繋がりを求めている方、いつでも大歓迎です！



69



NURSING inspire
ランチのあとは、意見交換会



御礼

本イベントは多くの方々のご支援により実現しました。クラウドファンディング支援者の皆様、協賛企業様、ゲストの皆様、ボランティアの皆様に深く御礼申し上げます。

このご縁を大切に、看護の素晴らしさを伝える活動を今後も続けてまいります。



一緒に活動する仲間&協賛企業さんを募集しています！

お問い合わせ

メディカルアンテナ熊本

 090・2504・8696

 s3tashiro@gmail.com

 <https://medicalantenna.com>

ホール専用WI-FI

SSID : kango_fes_2026

パスワード : kango0607



次回予告

看護フェス2027は、異業種の方とのコラボ、企業コラボとの結果を発表させていただきます。お問い合わせをお持ちしています。

「潜在力を呼び覚ませ！皆で未来の扉を開こう」実行委員一同